

Bhf1_ARC_51_100-03_GRU_11_00

Planrevisionen
 Index | Ausgabedatum | Änderungen

Beton
 vorfabrizierter Beton
 Backstein
 Wärmedämmung

alle Masse sind Rohmasse Alle Masse sind vom Unternehmer vor Ausführung seiner Arbeiten vor Ort zu kontrollieren.
 Alle fertige Differenzen sind unverzüglich der Bauleitung zu melden.
Tuerhoeihen: ab Ok fertig Boden (FB) bis UK, rohem Sturz
Fensterhoeihen: ab Ok roh Bruestung (BH) bis UK, rohem Sturz

Bauherr: Uner Kantonalbank Bahnhofstrasse 1 6460 Altdorf	Architekt: Buchner Bründler Planer AG Übergasse 10, CH-4056 Basel Tel. 061 306 30 00 Fax: 061 306 30 01 Email: mail@bbarc.ch	Generalplaner: ARGE GP UNB Buchner Bründler Planer AG Proplaning AG c/o Proplaning AG Türkheimerstrasse 6, CH-4055 Basel Tel. +41 61 560 18 18 Email: bhf1@proplaning.ch
--	---	---

BUCHNER | BRÜNDLER | PLANER | AG
UTENGASSE 10 | CH-4058 | BASEL
TEL: +41 61 306 30 00 FAX: +41 61 306 30 01
MAIL@BBARC.CH WWW.BBARC.CH

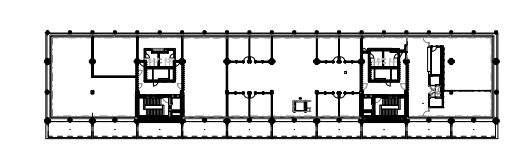

Inhalt	Grundriss OG 1	PlanNr	Bhf1_ARC_51_100-03_GRU_11_00
Projekt	UKB Neubau Bahnhofplatz 1, Altdorf	Mst.	1:100
Adresse	Bahnhofplatz 1, 6460 Altdorf	Phase	SIA PH51 Ausführung
Parzellen	L 132, 1201, L 1, 1201 teilweise	Format	168,0 / 89,1 cm
Kote	± 0.00 = 447.99 m ü. M.	gelz.	stauris@bbarc.ch
		Index	11